

# 2021年度

岐阜県外国人介護人材受入環境整備事業

# 外国人介護人材受入れ支援セミナー

介護分野における外国人介護人材を受入れるには、経済連携協定（EPA）に基づく介護福祉士候補者、在留資格「介護」、技能実習制度（介護）、在留資格「特定技能（介護）」の4つの制度が存在し、岐阜県内の介護事業所においてもこれらの制度で受入れが進んでいます。

しかしながら、制度ごとに受入れる目的、働ける内容や期間など様々な違いがあり、どの制度を使えばよいのか分からないという声もあります。

このセミナーでは、制度を理解し受入の検討促進を目的とする「基礎編」、受入を行っている施設の具体的事例や様々な支援に関する情報を共有し円滑な受入れと定着を目的とする「実践編」を開催します。

**【対象者】** 岐阜県内に所在する介護事業所等（経営者・施設長や一般介護職員など）

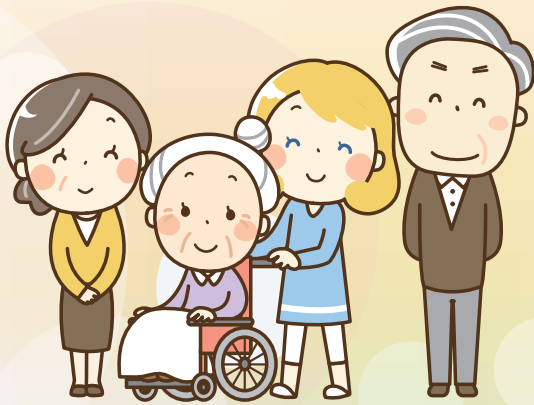

**開催方法**  
オンライン  
(Zoomウェビナー)

**参加費**  
無料

**事前申込**  
必須  
(裏面参照)

**【基礎編】8月25日(水)**

- 13:30 開会
- 13:35～ **外国人介護人材を受入れる4つの制度**  
名古屋出入国在留管理局
- 14:05～ **介護における技能実習制度**  
ヒト・ケア事業協同組合
- 15:05～ **在留資格「特定技能」制度と外国人介護人材の特徴**  
株式会社ONODERA USER RUN
- 16:25～ **留学・在留資格「介護」**  
中部学院大学短期大学部
- 17:00 閉会

**【実践編】9月6日(月)**

- 13:30 開会
- 13:35～ **外国人介護人材の円滑な受入れ**  
株式会社ONODERA USER RUN
- 13:55～ **受入れ事業所の事例紹介①**
- 14:35～ **生活面や文化・宗教に関する支援**  
中部学院大学短期大学部
- 15:10～ **仕事面における指導と支援**  
中部学院大学短期大学部
- 15:35～ **介護現場での日本語学習**  
(一社)国際交流&日本語支援Y
- 16:25～ **受入れ事業所の事例紹介②**
- 17:10 閉会

※ 許可なく録音、録画、文字化して配信する行為はお断りします。

※ 講演内容などは、都合により変更する場合があります。

お問合せ

〒501-3993 岐阜県関市桐ヶ丘2-1  
中部学院大学・中部学院大学短期大学部  
地域・産学連携課

TEL : 0575-46-7158  
FAX : 0575-24-9432  
Email: chiiki@chubu-gu.ac.jp

# 2021年度 外国人介護人材受入れ支援セミナー

【申込方法】 以下の①または②のいずれかの方法でお申込みください。

## ①WEBフォームでお申込み

下記のURLまたはQRコードよりWEBフォームを開き、  
必要事項を入力し送信してください。

<https://forms.office.com/r/aD4jHgJW85>



## ②FAXでお申込み

下記の申込用紙に必要事項を記入し送信してください。

## FAX申込用紙

# FAX: 0575-24-9432

中部学院大学・中部学院大学短期大学部 地域・産学連携課

申込期限：基礎編は8月20日（金）まで、実践編は8月31日（火）まで

参加申込	<input type="checkbox"/> 基礎編 8/25(水)	<input type="checkbox"/> 実践編 9/6(月)	※どちらか一方の参加、 または、両方の参加が可能です。	
法人名・施設名				
役職			氏名	
電話番号	—	—	ふりがな	
E-Mail	@		※Zoom参加情報を メールでご案内します。	

複数名で視聴予定の場合：申込者以外の人数、氏名をご記入ください。

<input type="text"/>	人	<input type="text"/>
----------------------	---	----------------------

講師への質問や制度等に関するご意見などありましたらご記入ください。

【個人情報の取扱い】 ご記入いただきました情報は、当事業の運営以外の目的には利用しません。お申込者の許諾なく第三者への提供や再利用することはありません。

【備考】・オンライン（Zoom）による開催となりますので、各自にてZoomを利用できる環境をご準備ください。  
・Zoomに接続するための情報はセミナー開催日の3日前にご登録いただきましたメールへご案内する予定です。  
ドメイン指定受信をされる場合は、「@chubu-gu.ac.jp」から受信できるように設定してください。